

19 APRILE 2026

LIUC

PEOPLE RUN

Corriamo insieme



FAST FIDAL

FAST NON COMPETITIVA

FAMILY RUN

RACE
BOOK



RUNNING PEOPLE

è un progetto sport+

PRIMA DELLO START

Cari Running People,

é il momento della **LIUC RUN!**

Dopo l'energia travolgente della prima edizione della 2Cities4Run, che ha visto una partecipazione straordinaria e un entusiasmo contagioso, siamo pronti a tornare in pista. **Domenica 19 aprile 2026** ci ritroviamo a **Castellanza**, nel cuore della città che ha dato vita al progetto Running People.

Running People e **SportPiù**, insieme all'**Università LIUC**, vi aspettano per una giornata all'insegna dello sport e del divertimento. I percorsi attraverseranno parchi e vie caratteristiche del Comune, offrendo un'esperienza coinvolgente e adatta a tutti.

Anche questa volta, potrete scegliere la vostra sfida:

FAST FIDAL (competitiva ufficiale di circa 10km)

FAST non competitiva cronometrata sulla stessa distanza

Family Run da 5 km, pensata per famiglie e runner di ogni livello

LIUC RUN è molto più di una gara: è un momento di incontro, condivisione ed energia. Runner esperti, studenti, famiglie e appassionati si ritroveranno per vivere insieme una giornata fatta di sport, benessere e spirito di squadra.

Che siate alla ricerca della performance o della vostra prima partenza, troverete il vostro spazio: un percorso pensato per essere inclusivo, stimolante e capace di trasformare ogni passo in un'esperienza.

Preparatevi a vivere una giornata unica.

Noi saremo lì, pronti a correre insieme a voi.

A tutti voi che renderete speciale anche questa tappa:

GRAZIE!

Ci vediamo sulla linea di partenza.

Il Team RUNNING PEOPLE

INVESTIRE
OGGI
SIGNIFICA
AVERE
PIÙ SCELTE
DOMANI.

Quando scegli di investire, nella banca mutualistica della tua comunità trovi una persona sempre al tuo fianco, che ti aiuta a realizzare i tuoi progetti, per proteggere i tuoi risparmi e dare valore al tuo patrimonio, in ogni momento della vita. Scegli le Banche di Credito Cooperativo del Gruppo BCC Iccrea.

 **BCC BUSTO GAROLFO
E BUGUGGIATE**

GRUPPO BCC ICCREA

Scegli in filiale il piano che fa per te.

AREE TERRITORIALI

Busto Garolfo, Busto Arsizio, Gallarate,
Legnano, Parabiago, Varese

www.bccbanca1897.it

Messaggio pubblicitario con finalità promozionale. Ogni investimento comporta rischi. Prima di procedere, leggi la documentazione informativa.

SCOPRI. VIVI. ESPLORA.

Scopri, vivi, esplora

Castellanza



VIENI A CONOSCERE IL NOSTRO TERRITORIO



1



2



3



4



5

1. VILLA BRAMBILLA Dimora nobiliare costruita da Pietro Pestagalli (1812-1815) è sede del Comune dal 1921. Presenta raffinate decorazioni interne di chiaro gusto neoclassico. **2. VILLA POMINI** Elegante esempio di architettura eclettica (1919-1921) è polo cittadino per la formazione musicale e le mostre d'arte. Ospita la suggestiva Raccolta Pomini. **3. PISTA CICLOPEDONALE DELLA VALLE OLONA** Collega Castellanza a Castiglione Olona e da lì alla Svizzera. Nel tratto urbano si ammirano l'imponente complesso del Cotonificio Cantoni (LIUC) e il reparto finitura della Manifattura Tosi (Biblioteca). Fa parte della Via Francisca del Lucomagno. **4. MUSEO D'ARTE CONTEMPORANEA "E. PAGANI"** Dal 1957 ospita in un parco di circa 40.000 mq. una ricchissima raccolta *en plein air* di sculture e mosaici dei più importanti artisti italiani e internazionali del '900. **5. PARCO ALTO MILANESE** Gestito da un Consorzio sovracomunale si estende per 360 ettari. Tutela il paesaggio agricolo e rappresenta un polmone verde per runner, camminatori e famiglie.

www.comune.castellanza.va.it

SCOPRI. VIVI. ESPLORA.



CITTÀ DI CASTELLANZA

I PROSSIMI EVENTI:

Street Food "Castellanza in Rosa"

8/10 maggio 2026 - Piazza Cerini

XXXII Mostra del Bonsai

16/17 maggio 2026 - Villa Pomini

"Sono stato anch'io. La mia vita in fuga dalla Mafia"

Spettacolo teatrale

Lo Stato dell'arte

22 maggio 2026 ore 21

Teatro di via Dante

Giornata dello Sport

23 maggio 2026

Campo Giovanni Provasi

Torneo di Basket 3 VS 3

28 giugno 2026

Corte del Ciliegio &

Scuola Leonardo da Vinci

L'Estate in Città 2026

Concerti - Feste - Cinema

Dal 2 giugno

INFORMAZIONI

Ufficio Cultura

cultura@comune.castellanza.va.it

Ufficio Sport

sport@comune.castellanza.va.it



CI TROVI ANCHE SU:



[/CastellanzaPaginaUfficiale](https://www.facebook.com/CastellanzaPaginaUfficiale)



[/comunedicastellanza](https://www.instagram.com/comunedicastellanza)

4

GOBBO

ALLESTIMENTI
YOUR EXHIBITION **PARTNER**

CURA DEI DETTAGLI, CREATIVITA', PROFESSIONALITA':
DAL 1956 LA NOSTRA ESPERIENZA PER VOI.

REALIZZA CON NOI LO STAND CHE PARLA DI VOI



**#STAND
WITHUS**

GOBBO ALLESTIMENTI SRL

UFFICI via Quasimodo 36
MAGAZZINO via Quasimodo 40
20025 Legnano (MI)
Tel. +39.0331.594753 | +39.0331.469300
www.gobboallestimenti.com
info@gobboallestimenti.it



Legnano, quarta città più popolosa della Città Metropolitana di Milano, è un **centro ricco di storia e cultura**, attraversato dal Fiume Olona.

Sul territorio si trovano numerosi edifici storici e monumenti: **Palazzo Malinverni**, edificio risalente al 1908-10 e sede comunale; il **Castello di San Giorgio** e **Palazzo Leone da Perego**, principali sedi espositive della città con un programma continuo di mostre; il **Museo Civico Guido Sutermeister**, sede museale archeologica di riferimento del territorio tra Milano e Varese; il monumento alla Teresa, iconico personaggio portato al successo da Felice Musazzi con la **compagnia teatrale dei Legnanesi**.



Il **Monumento al Guerriero**, nell'omonima piazza, testimonia la storica vittoria dei Comuni della Lega Lombarda nella Battaglia di Legnano del 1176. L'evento è celebrato ogni anno con il **Palio delle Contrade**, la cui sfilata di oltre 1200 figuranti rievoca, con assoluta accuratezza storica e filologica nei costumi, nelle fogge e negli accessori la società del tempo e la battaglia. La manifestazione culmina nella **corsa ippica allo Stadio Giovanni Mari**, con la quale le otto contrade in cui è suddiviso il territorio cittadino disputano il Palio.

La **Basilica di San Magno** è l'esempio di maggior valore tra le architetture religiose. Risalente al XVI secolo, ospita decorazioni di grande rilievo come gli affreschi della volta principale, opera di Gian Giacomo Lampugnani, e soprattutto il polittico di Bernardino Luino, alle spalle dell'altare.

Lo sviluppo di Legnano è altresì legato allo sviluppo industriale e demografico tra la fine del XIX secolo e l'inizio del XX secolo. La tradizione produttiva tessile - con realtà come **Cantoni, Dell'Acqua-Brusadelli, Manifattura Legnanese** - e meccanica - in particolare con la **Franco Tosi** - rimane viva in città, pur nelle trasformazioni avvenute negli ultimi decenni. **Numerose sono le testimonianze di architettura industriale o a essa legate, come i villaggi operai tuttora presenti.**



Sede del **Distretto Unico del Commercio**, che caratterizza in particolare il centro della città con una vivace attività lungo tutto l'anno, **Legnano è centro culturale, sociale, sportivo di grande vitalità** grazie alle più di 250 associazioni attive in città. Alle sedi espositive si affianca il centrale **Teatro Città di Legnano Talisio Tirinnanzi**, promotore di una ricca stagione di prosa e musica. Nei quartieri della città la vita culturale è animata dai centri civici e dalle tre sedi della **Biblioteca Civica Augusto Marinoni**.

LIUC

LAUREA TRIENNALE IN INGEGNERIA GESTIONALE ECONOMIA E MANAGEMENT



87,9%

si iscriverebbe di nuovo alla LIUC



84,4%

laureati che continuano la Magistrale nello stesso ateneo



64,3%

ha svolto tirocini o stage durante il corso



24,8%

ha svolto un periodo di studi all'estero durante il corso



100%

delle richieste di svolgere un periodo di studio all'estero sono soddisfatte



15,3%

ha usufruito di borse di studio

SCOPRI DI PIÙ



Dati AlmaLaurea 2025 sulle Lauree Triennali dell'anno accademico 2023/24

info.liuc.it



PROGRAMMA

SABATO 18

- 09:00 **APERTURA** SEGRETERIA
ISCRIZIONI/RITIRO PACCHI GARA
- 15:30 MOTIVATIONAL FITNESS
- 16:00 WARM UP
..prepariamoci alla Shake Out Run!
- 16:30 SHAKE OUT RUN
con Elv, Rundo e Z2B
- 17:15 APERITIVO
con Picasso in LIUC
- 18:00 **CHIUSURA** SEGRETERIA

UNIVERSITÀ LIUC

c/o PICASSO in LIUC
Corso Matteotti 22



DOMENICA 19

- 07:30 **APERTURA** SEGRETERIA
ISCRIZIONI/RITIRO PACCHI GARA
- 07:30 DEPOSITO BORSE
- 09:00 CHIUSURA ISCRIZIONI
- 09:30 START FAST FIDAL
- 09:30 START FAST NON COMP
- 09:45 START FAMILY RUN
- 11:30 **PREMIAZIONI** (alla Soevis Arena)

SOEVIS ARENA

via per Legnano, 3
Castellanza



Carolina
STUDENTE



Maria
COMMERCIANTE



Francesco
ASSICURATORE



Jessica
FREELANCE



Simona
IMPRENDITRICE DIGITALE



Luigi
IMPIEGATO



Azzurra
DOTTORESSA



Marco
IMPRENDITORE



Sara
PARRUCCHIERA

Entra nella
famiglia Soevis®

**Basta un minuto
per risparmiare
tutto l'anno!**

soevis 
SOCIETÀ ENERGETICA ITALIANA

www.soevis.it



Scansiona il qr code e scopri
l'**offerta più conveniente**
per la tua **fornitura luce e/o gas**

INFORMAZIONI GENERALI

SEGRETERIA

I pettorali e i pacchi gara potranno essere ritirati presso la segreteria situata all'**interno dell'Università LIUC presso il bar PICASSO IN LIUC.**

Ingresso da via Matteotti, 22 - Castellanza (VA).

- **Sabato 18 aprile** dalle ore **09:00** alle ore **18:00**
- **Domenica 19 aprile** dalle ore **07:30** alle ore **09:00**

Per ritirare il pacco gara è necessario fornire il proprio nome e cognome oppure il numero di pettorale ricevuto via e-mail da Endu.

Sei iscritto tramite un **gruppo?**
Chiedi al tuo referente.

Se hai una **RUNCARD** ricordati di:

- essere in regola con l'iscrizione FIDAL per l'anno 2026;
- essere in possesso del certificato medico agonistico "Atletica Leggera" in regola il giorno della gara e di averne sempre una copia al ritiro del pettorale o all'eventuale iscrizione al villaggio.

I pettorali potranno essere ritirati da terze persone, con delega scritta e fotocopia del documento di validità in corso di validità.

Sarà possibile inoltre iscriversi presso la segreteria negli orari sopra indicati.

DEPOSITO BORSE

Sarà possibile depositare le borse in segreteria presso il **Bar Picasso in LIUC** dalle ore 7.30.

Le borse potranno essere ritirate all'arrivo presso la SOEVIS Arena.
Alla fine della competizione, il deposito chiuderà alle ore 11.30

SPOGLIATOI E DOCCE

Sarà possibile utilizzare gli spogliatoi e le docce presenti all'interno della **SOEVIS Arena**.

LIUC

LA LIUC TI PORTA NEL MONDO



151

accordi internazionali con
università partner



300

studenti partecipano ogni anno a
programmi di mobilità
internazionale



8

Chapter LIUC Alumni
in 6 paesi



1°

posto in Italia per
esperienze all'estero*



100%

delle richieste di svolgere un periodo di studio
all'estero sono soddisfatte

*Dati AlmaLaurea 2025 sulle Lauree
dell'anno accademico 2023/24

info.liuc.it



SCOPRI DI PIÙ



INFORMAZIONI GENERALI

INDICAZIONI PER RAGGIUNGERE L'EVENTO

Le gare si svolgeranno a **Castellanza**, con partenza presso C.so Matteotti, 22 - fronte Ateneo LIUC e arrivo presso la SOEVIS Arena in via per Legnano, 3.

PARKING

Si consiglia l'utilizzo dei seguenti parcheggi:

- Piazza Visconte Cerini (**area mercato** cittadino)
- Parcheggio del supermercato **TIGROS** e **MILA CO**. Per raggiungere la partenza, arrivare al Palace Hotel e prendere Corso Matteotti;
- Parcheggio sotterraneo presso il **Palace Hotel** con ingresso da Corso Sempione; si segnala la chiusura al traffico di Corso Matteotti e via per Legnano.

Il parcheggio della SOEVIS Arena non sarà accessibile nella mattinata di domenica 19 aprile.

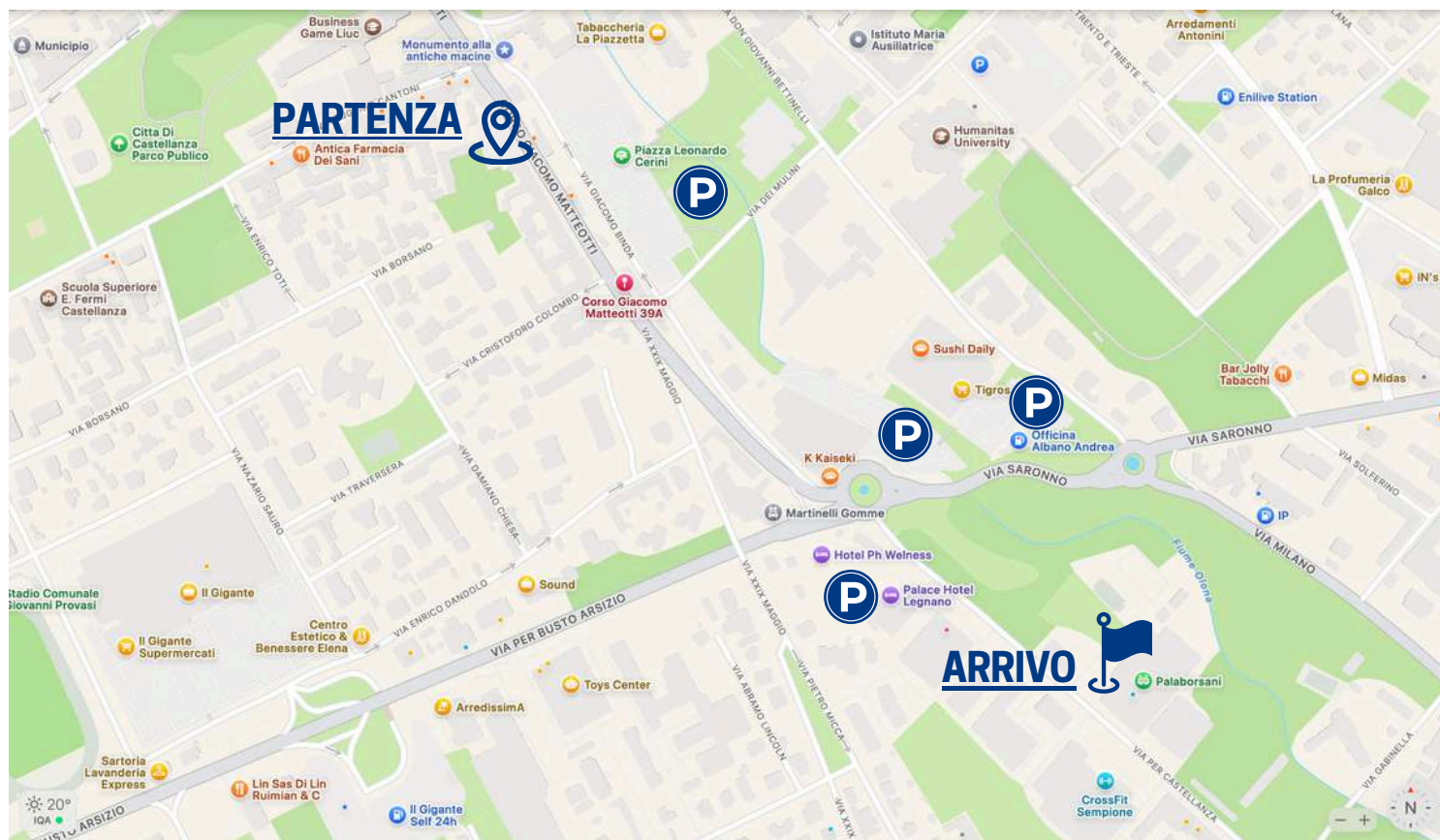

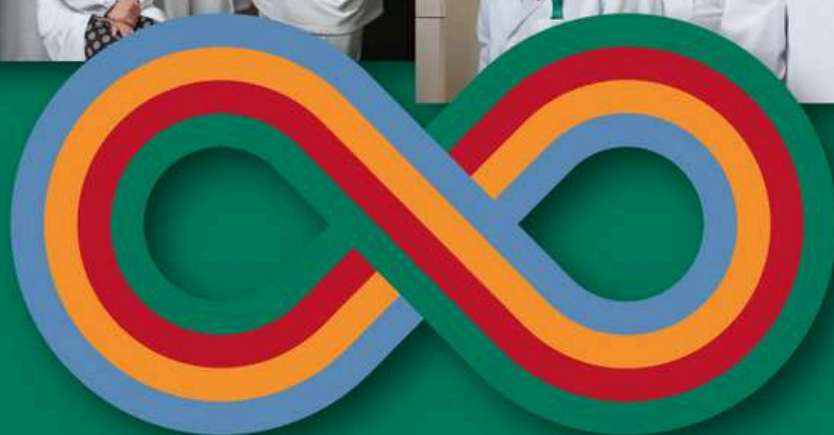

Insieme

rendiamo possibili nuove cure



Il tuo 5x1000 alla Ricerca di Humanitas

5X1000

Firma per la Ricerca Scientifica
C.F. 97408620157
fondazionehumanitasricerca.it

Scopri di più



HUMANITAS
MATER DOMINI

HR FONDAZIONE
HUMANITAS
RICERCA

INFORMAZIONI GENERALI



GRIGLIE DI PARTENZA

- FAST 10 FIDAL partenza **ore 09:30**
- FAST 10 NON COMP partenza **ore 09:30**
- FAMILY RUN partenza **ore 09:45**



TEMPI LIMITE

Il tempo limite per qualsiasi percorso è di **2 ore**.



RISTORI

Per la FAST è previsto un ristoro al **km 5** del tracciato.

Il **ristoro finale** al termine del percorso è aperto a tutti gli iscritti; sarà posizionato nel cuore del villaggio presso la **SOEVIS Arena**.



PUNTO BAR

Vicino alla segreteria, C.so Matteotti, 22 - fronte Ateneo LIUC, vi aspetta il bar **Picasso Bar** per una pausa piena di energia, dalla colazione all'aperitivo: **sabato dalle 9.00 alle 18.00 e domenica dalle ore 9.30**.



Domenica 19 aprile presso il village alla Soevis Arena sarà presente un **punto bar** targato CIV GAMES aperto a tutti (iscritti e non).

SCUOLA + SPORT?

Da noi si può!



Verifiche ed
interrogazioni
programmate



Sabato
libero



Assenze e
permessi sportivi
giustificati

Scopri di più



ISTITUTI SUPERIORI
OLGA FIORINI



THE INTERNATIONAL
ACADEMY

INFORMAZIONI GENERALI



PREMI FIDAL

Sono previsti premi per le categorie FIDAL.

Saranno premiati i primi **5 uomini** e le prime **5 donne** assoluti a prescindere dalla categoria con **premi in natura**.

CLASSIFICA	Classifica maschile	Classifica femminile
1°	Premio in natura	Premio in natura
2°	Premio in natura	Premio in natura
3°	Premio in natura	Premio in natura
4°	Premio in natura	Premio in natura
5°	Premio in natura	Premio in natura

Nessun premio in denaro (o fattispecie assimilabile: generici buoni valore, bonus, ingaggi, rimborsi spese di qualsiasi genere ed a qualsiasi titolo) può essere previsto per i possessori di "Runcard" e "Runcard EPS". Per ricevere il premio sarà necessario fornire il proprio codice fiscale e copia di un documento di riconoscimento valido. Gli Atleti partecipanti con "RUNCARD" non possono ricevere rimborsi spese/bonus/montepremi in denaro.

I premi non saranno spediti a domicilio e saranno consegnati solo ed esclusivamente al diretto interessato e presente alle premiazioni.

Saranno inoltre premiati, con premi/gadget dell'organizzazione in materiale sportivo e/o in natura. **i primi classificati delle categorie** così suddivise:

- Categorie M Allievi, Juniores e Promesse in un'unica classifica;
- Categorie F Allievi, Juniores e Promesse in un'unica classifica;
- Categorie Seniores M 23-34 anni; M da M35 a M70, ogni 5 anni, come da categorie FIDAL, Accorpate le categorie M70 e successive;
- Categorie Seniores F 23-34 anni e da F35 a F65, ogni 5 anni, come da categorie FIDAL; Accorpate le categorie F65 e successive.

DA OGGI
ANCHE NOLEGGIO A
LUNGO TERMINE

INQUADRA
E SCOPRI TUTTE LE
NOSTRE PROPOSTE

TRECI RENT

NOLEGGIO AUTO E FURGONI



FURGONI

- Mini
- Mini passo lungo
- Mini Van passo corto
- Mini Van passo lungo
- Passo corto
- Passo medio
- Passo lungo
- Passo extralungo

SPECIALI

- Boxato in alluminio
- Telonato con porte posteriori
- Boxato con pedana sollevatrice
- Pianale ribaltabile trilaterale
- Pianale fisso
- Pianale fisso extralungo

ISOTERMICI

- Passo medio isotermico
- Boxato isotermico
- Boxato isotermico doppia temperatura con paratia

AUTO & 7-9 POSTI

- Auto Economy
- Auto Compact
- Auto Medie
- Auto Crossover
- Suv 7 Posti
- 9 Posti Premium

LE NOSTRE FORMULE DI NOLEGGIO



4 ore

Ti serve un veicolo solo per qualche ora da lunedì a venerdì? Due opzioni, ma prenotabili solo il giorno prima: dalle 8.30 alle 12.30 o dalle 14.30 alle 18.30.



24 ore

La tua giornata di noleggio da lunedì a venerdì.

- Ritira dalle 8 e riconsegna entro le 19, oppure alle 8 del giorno dopo oppure;
- Ritiro alle 19 della sera precedente e riconsegna entro le 19 del giorno dopo.



36 ore

Un giorno è poco ma due son tanti? Ritira la sera alle ore 19 (DA LUNEDÌ A GIOVEDÌ) e riconsegna alle ore 8 del secondo giorno.



Notturna

Il tuo noleggio notturno da lunedì a venerdì. Ritira la sera alle 19 e riconsegna alle 8 del giorno dopo.



Settimanale

Per lavoro o per piacere senza fretta, weekend inclusi.



Mensile

Il tuo noleggio è più di 25 giorni? Ecco la soluzione con il massimo risparmio giornaliero.



Formula più giorni

Da 1 a 29 giorni, componi il tuo noleggio su misura al miglior costo.

LE FORMULE PER IL WEEKEND



Weekend 24h

Tutto il weekend è troppo? Formula esclusiva TRECI per noleggiare solo il sabato o solo la domenica! Verifica i nostri orari.



Weekend 48h

Sfrutta il tuo fine settimana al meglio! Per lavoro o per piacere. Formula weekend completo con rientro anche la domenica sera!

VISITA IL NOSTRO SITO E
VALUTA LE NOSTRE SOLUZIONI:
WWW.AUTONOLEGGIOTRECI.IT

RACELOOK



MAGLIA & MEDAGLIA

La **maglia*** della LIUC Run in ogni pacco gara e **medaglia finisher** consegnata ad ogni partecipante al traguardo.



**fino esaurimento scorte*

10 YEARS

RUN AND CONNECT YOUR FUTURE

Dal 2016, ITS INCOM Academy **forma talenti nel territorio** che unisce Busto Arsizio, Varese, Castellanza e Gallarate. Dieci anni di percorsi, di connessioni, di **studenti che hanno scelto di costruire qui il loro futuro.**

Siamo **al fianco di Running People** perché ogni traguardo che vale si raggiunge così: con impegno, con le persone giuste accanto, sapendo dove vuoi arrivare. **Corri con noi. Forma il tuo futuro.**



2016-2026
10 ANNI DI CORSA, DI CONNESSIONI, DI FUTURO.



2016|2026 10 ANNI
DI FUTURO INSIEME

MAPPA PERCORSI

LIUC RUN

FAST FIDAL e NON COMPETITIVA

Percorso urbano che interessa parte dei comuni di **Castellanza e Legnano**,
Il tracciato si sviluppa su strade cittadine con un passaggio nella zona del Parco LIUC
di Castellanza.

Dal punto di vista altimetrico il percorso risulta **sostanzialmente pianeggiante**,
caratteristica che lo rende **scorrevole e potenzialmente veloce** per tutti gli atleti.

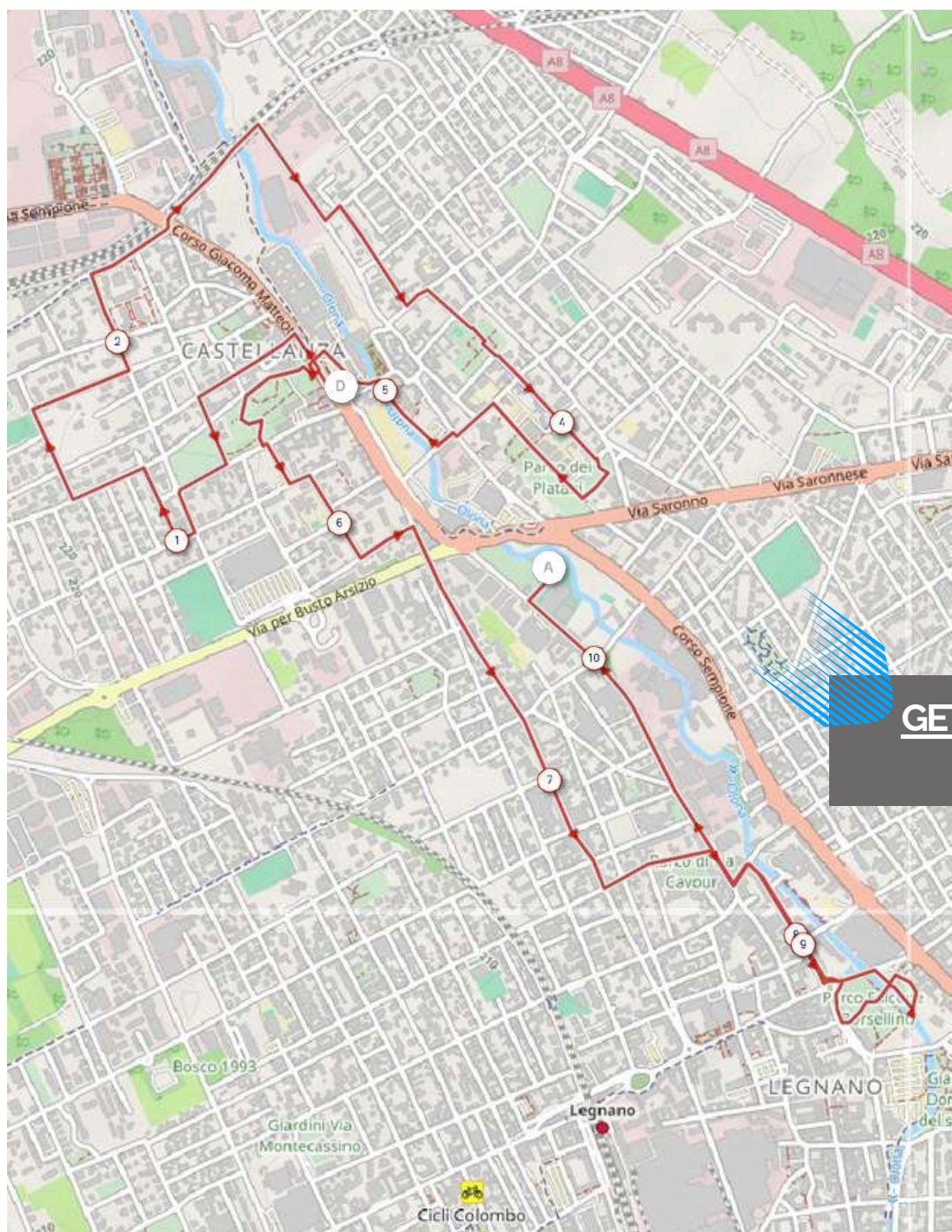

GET FILE.GPX
HERE

MAPPA PERCORSI

LIUC RUN

FAMILY RUN

Il percorso aperto a famiglie, scuole, gruppi e associazioni si sviluppa su 5 km, completamente chiuso al traffico, e combina tratti urbani e naturali:

i partecipanti attraverseranno le vie cittadine di Castellanza e Legnano e godranno di un passaggio immerso nel verde del Parco LIUC, con ogni chilometro segnalato da appositi cartelli.

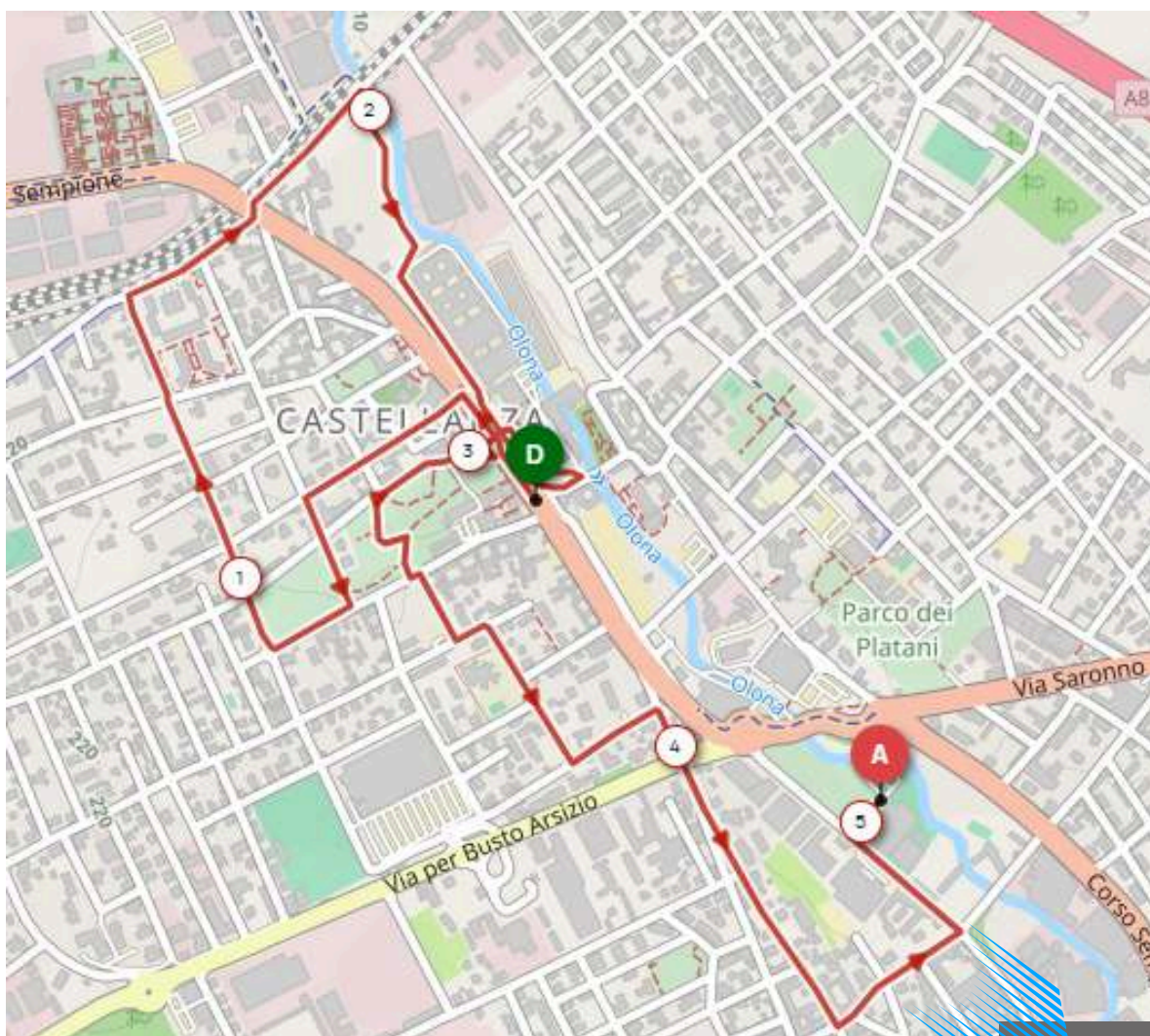

**GET FILE.GPX
HERE**

SMILE CAMP

SUMMER
2026

CON CURA
NELLA NATURA

9 giugno - 11 settembre

dai 4 ai 14 anni

CAMP MULTISPORTIVO

SPORT PIÙ CENTER MELZI

via Barbara Melzi, 83
RESCALDINA (MI)

CENTRO SPORTIVO NAVIGLIO

via Roma, 44
TURBIGO (MI)

CENTRO PERTINI - IL SALICE

via dei Salici, 9
LEGNANO (MI)

IDEA VILLAGE

via San Francesco 19/21
OLGIATE OLONA (VA)

LE SEDI

SCAN
HERE



MA ANCHE... CAMP SPECIALISTICI

RITMICA

SOEVIS ARENA - Castellanza

ARTISTICA

SOEVIS ARENA - Castellanza

CALCIO

SPORT PIÙ CENTER MELZI
Rescaldina



INSIEME È POSSIBILE



Due Comunità e un Centro Diurno, una presenza viva e costante sul territorio di Castellanza e della Valle Olona.

Un progetto nato nel 1981 da un piccolo gruppo di volontari con in testa il sogno di regalare a ragazzi, donne e uomini affetti da disabilità e alle loro famiglie momenti sereni e occasioni di vita insieme.

Oggi siamo un Ente del Terzo Settore e desideriamo continuare a crescere con il sostegno di chi crede nel valore della solidarietà.

Dona il tuo 5x1000 a Solidarietà Familiare C.F. 01753960127
Per diventare volontario scrivi a: solidarietafamigliare@gmail.com

Scopri di più



LIUC RUN & MILANO CORTINA 2026

In collaborazione



Realizzato da



Patrocino



Nell'ambito di



EMOZIONI DEI GIOCHI CULTURE THROUGH SPORT

Emozioni dei Giochi – Culture Through Sport è un progetto dell'Olimpiade Culturale di Milano Cortina 2026 che promuove i valori olimpici e paralimpici tra i giovani attraverso sport e cultura.

Il progetto, promosso dal **Comune di Castellanza, SportPiù, LeGuns ASD** e realizzato da **FICTS**, ha coinvolto oltre **600 studenti**, dando vita al **Contest Emozioni dei Giochi** per scuole primarie e secondarie di primo grado.

Come naturale prosecuzione dei laboratori didattici svolti durante gli ultimi Giochi Invernali, il contest invita ragazze e ragazzi a diventare protagonisti attivi della **legacy sportiva e culturale di Milano Cortina 2026**, interpretando i valori olimpici e paralimpici attraverso creatività, immaginazione e lavoro di squadra.

Il percorso si concluderà con le **premiazioni degli studenti** all'arrivo della **LIUC RUN** con un momento che unirà sport, educazione e comunità, trasformando una gara podistica in un vero momento di **legacy olimpica condivisa**.



VILLAGGIO

SOEVIS ARENA - VIA PER LEGNANO, 3 - CASTELLANZA

Il Villaggio, allestito alla SOEVIS Arena, prenderà vita domenica mattina **dalle ore 7.30** con gli stand dedicati agli atleti e le attività promosse dagli sponsor.



Iscrizioni/Ritiro pettorali e pacchi gara:

- **Sabato 18 aprile** dalle ore 9:00 alle ore 18:00 -
- **Domenica 19 aprile** dalle ore 07:30 alle ore 09:00.



Prenditi il tempo di un caffè prima o dopo la gara. L'energia della miscela **Lavazza**, offerta da **Nims**, ti aspetta gratuitamente al Village.



Soevis sarà presente al villaggio con uno spazio dedicato per far conoscere le proprie attività e incontrare il pubblico.

Durante la giornata saranno disponibili **materiali, momenti di confronto e gadget**.



Sport Più e i suoi mille volti: **SMILE CAMP** è il camp dedicato a bambini e ragazzi nei periodi estivi e nelle festività scolastiche, tra **sport, laboratori ludico-creativi e divertimento**.



Al fianco di Humanitas Mater Domini, anche **Fondazione Humanitas** per la Ricerca, e le donne di Sorrisi in Rosa, progetto che coinvolge oltre 150 donne curate negli ospedali Humanitas. Obiettivo: **promuovere la prevenzione senologica** attraverso le loro storie di malattia, coraggio e rinascita.



ITS Incom parteciperà per raccontare i propri percorsi formativi e le opportunità per i giovani. I visitatori potranno approfondire l'offerta e **conoscere da vicino il mondo della formazione tecnica**.



Odlo accoglierà i partecipanti con un'area espositiva ricca di novità legate all'**abbigliamento tecnico sportivo**. Un'occasione per scoprire i prodotti da vicino e ricevere gadget esclusivi.



Humanitas Mater Domini sarà presente con tanti spazi dedicati alla salute e alla prevenzione dove runner e famiglie potranno:

- Scegliere **massaggi post-gara** con i fisioterapisti dell'ospedale
- **Dialogare con il fisiatra**, per consigli su postura, dolore muscolare, prevenzione e molto altro
- Misurare la **pressione** arteriosa e la **saturazione**
- Partecipare a **"Gira la Sfera!"**, un intrattenimento per bambini e adulti dove poter ricevere dei gadget personalizzati.



Solidarietà Familiare di Castellanza sarà presente per condividere le proprie attività e iniziative sul territorio. Un momento di incontro per scoprire i **progetti sociali a sostegno delle famiglie**.



PARTNERSHIP 2026

Odlo x Running People

Con l'obiettivo di supportare la community dei runner attraverso prodotti tecnici sportivi, pensati per accompagnare allenamenti e gare durante tutto l'anno.

Vieni a trovarci:

Odlo Vicolungo
Via San Martino di Zusiagna, 29
28060 – Vicolungo (NO)
0321-411033
outlet.vicolungo@odlo.com

DOPO LA GARA

RISULTATI

Tutti i **risultati pubblicati** sul nostro sito immediatamente dopo la gara. **Clicca qui** e controlla i tuoi tempi.



PHOTOGALLERY

Le **foto** della giornata, le emozioni e gli highlights della gara prontamente immortalati dai fotografi di **Podisti.net**.



MEDIA PARTNER

MALPENSA24
IL GIORNALE ONLINE
di Varese, Busto Arsizio, Gallarate e dell'Altomilanese

CORRE CON NOI!



ANIMO GREEN

CORRIAMO INSIEME. ANCHE PER IL PIANETA.

La **sostenibilità** è una gara che si vince in squadra.

È una sfida che affrontiamo **insieme**, passo dopo passo.

Grazie per essere **parte del cambiamento**.

LA NOSTRA PROMESSA.

Running People vuole crescere non solo nei numeri, anche nei valori.

Lavoriamo per **migliorarci** ogni anno e per ridurre sempre di più il nostro impatto sull'ambiente, rendendo l'evento sempre più **sostenibile**.

LE REGOLE DEL RUNNER CHE FA LA DIFFERENZA.

- Raggiungo l'evento con mezzi pubblici, bici o car sharing.
- Porto con me una borraccia riutilizzabile.
- Evito plastica monouso quando possibile.
- Non abbandono rifiuti lungo il percorso.
- Utilizzo solo i contenitori o le aree dedicate.
- Rispetto volontari, territorio e comunità.
- Riutilizzo il materiale gara quando possibile.
- Dono scarpe e abbigliamento tecnico in disuso.
- Sensibilizzo altri runner con l'esempio.
- Ricordo che ogni gesto, anche piccolo, conta.



LIUC

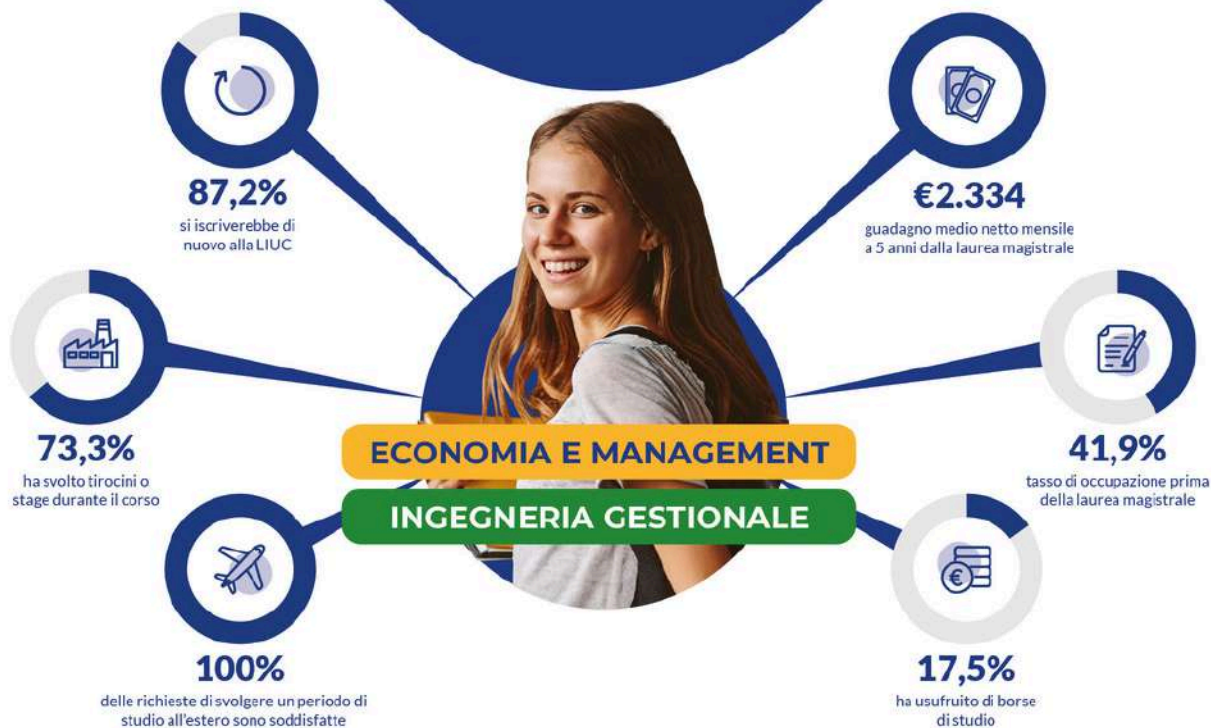

NOVITÀ TRIENNALI 2026



Tourism and Hospitality Management



Management della Musica e Entertainment



NOVITÀ MAGISTRALI 2026



Human Resources & Digital Management



Supply Chain per Executive
(per studenti-lavoratori)



Dual Degree in Business and Engineering

info.liuc.it



SCOPRI DI PIÙ



NEXT STEP

8

MARZO

2CITIES 4RUN

E-Work Arena

Busto Arsizio (VA)



19

APRILE

LIUC RUN

Corso Matteotti

Castellanza (VA)



31

MAGGIO

STRARESCA

S+ Center Melzi

Rescaldina (MI)



30

AGOSTO

SUMMER RUN

Centro Commerciale
Rescaldina

Rescaldina (MI)



13

SETTEMBRE

GALLARUNTEN

Stadio Atleti Azzurri
d'Italia

Gallarate (VA)



25

OTTOBRE

VARESE CITY RUN

Giardini Estensi

Varese (VA)



GRAZIE PER IL SOSTEGNO

Main Partner



Partner



Partner Scientifico



Edu Partner



Charity Partner



Media Partner



Istituzionali

Con il Patrocinio di



Con il contributo di



3
**RUNNING
PEOPLE**

è un progetto

sport+

SEGUICI

social media



[@runingpeopleofficial](#)



[Running People](#)



GUARDA **RUNNING
PEOPLE**²⁰₂₅

YouTube

e non dimenticarti



like



comment



share



save